



COMUNE DI REVELLO

PIANO REGOLATORE GENERALE

VARIANTE 2007

ai sensi del comma 4, art. 17, L.R. 56/77 e s.m. ed i.,
con adeguamento al P.A.I. approvato con D.P.C.M. del 24/05/2001,

TAV. 6 - Rii minori oggetto di indagini semplificate: bacini drenati

scala 1:5.000

PROGETTO PRELIMINARE
ADOTTATO CON
PUBBLICATO

D.C. NR. 17
DAL

DEL 27/06/2007
AL

PROGETTO DEFINITIVO
ADOTTATO CON

D.C. NR.

DEL

I PROGETTISTI IL SINDACO IL SEGRETARIO IL RESPONSABILE
COMUNALE DEL PROCEDIMENTO

IL RELATORE PER LO STUDIO IDRAULICO:

Ing. Stefano Ferrarini
Studio di Ingegneria Ferrarini e Girardo
Via S. Stefano 10
11010 Revello (CN)
Tel. 0171/669820 Fax 0171/669820

BACINI IDROGRAFICI DEI RII MINORI OGGETTO DI INDAGINI SEMPLIFICATE

- 1 - Rio Gallina
- 2 - Rio S. Giovanni
- 3 - Rio Re
- 4 - Rio La Braida
- 5 - Rio S. Croce

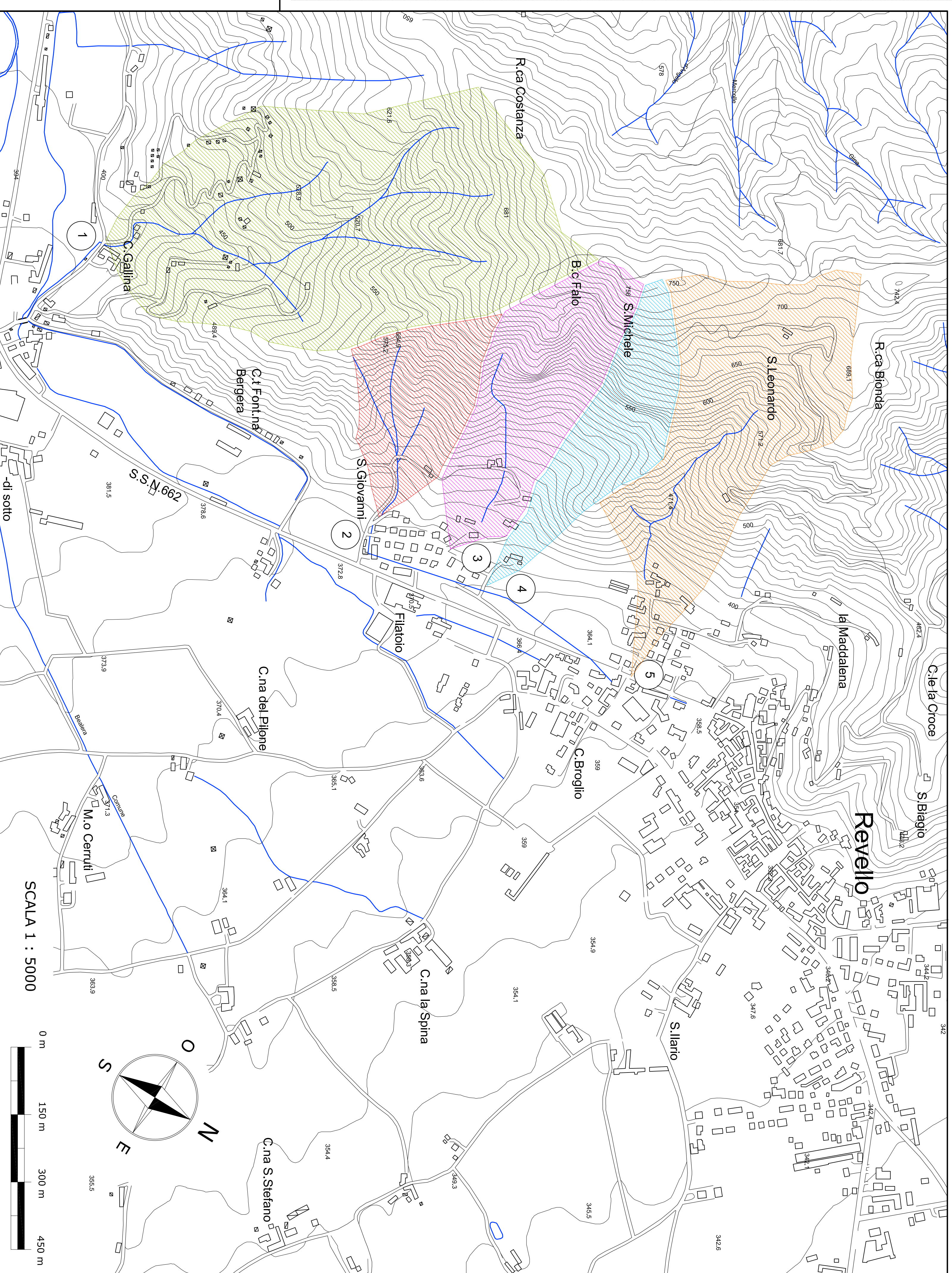

SCALA 1 : 5000